

# Un SuperGanadero aumenta su productividad

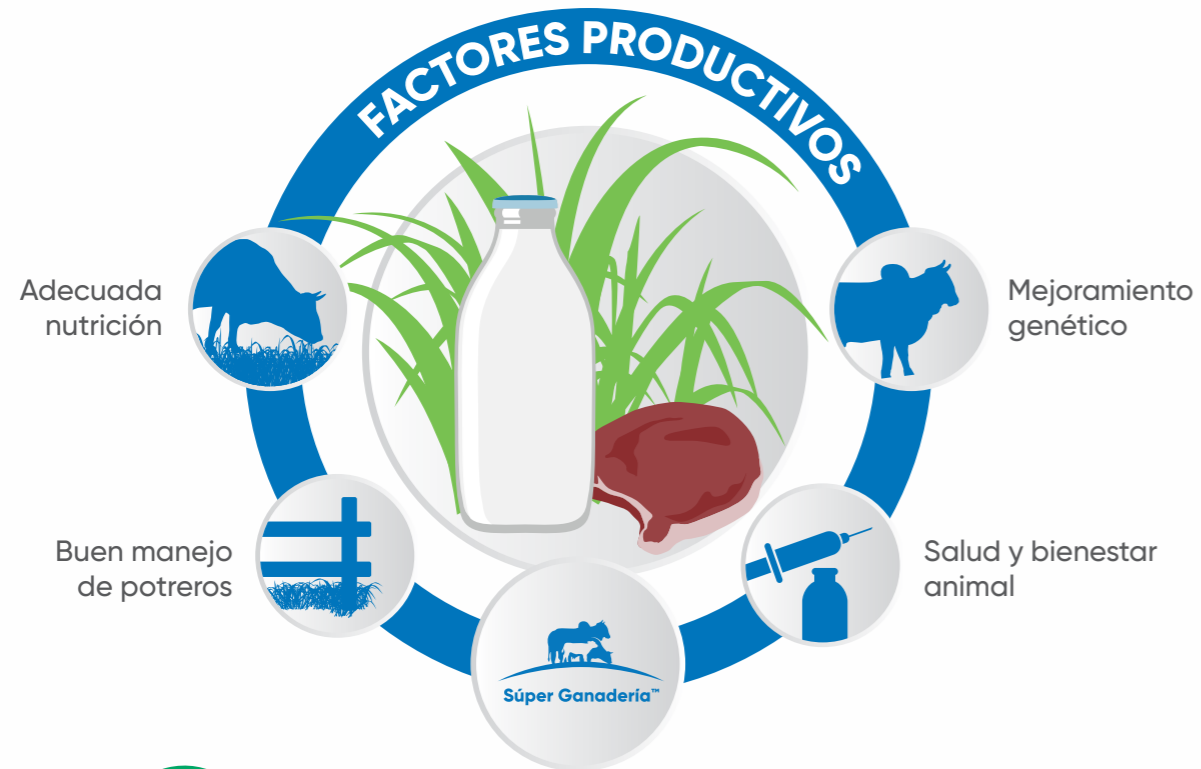

Este producto es selectivo a pastos. Siempre respeta el intervalo de seguridad en días entre la última aplicación y el reingreso del ganado.

## Beneficios que ofrecemos

1. Asesoría técnica especializada
2. Las soluciones más avanzadas tecnológicamente
3. Programa de préstamo de equipos de aplicación
4. Capacitaciones continuas



# SuperGuardián: mantiene las malezas a raya.

Localión: Veracruz.

## Tronador™ D

HERBICIDA

Económico y efectivo contra las malezas de fácil control que invaden rápidamente los potreros.



Registro Sanitario: RSCO-MEZC-HEDE-1256-0620-315-2129  
 Franja verde - PRECAUCIÓN  
 Categoría Toxicológica 5  
 Titular de registro: Dow AgroSciences de Mexico, S.A. de C.V.



Visítanos en [www.corteva.mx](http://www.corteva.mx)  
 TM © Marcas registradas de Corteva Agriscience y de sus compañías afiliadas. © 2020 Corteva



# Tronador™ D

HERBICIDA

## SuperGuardián: mantiene las malezas a raya.

La maleza herbácea y algunas semileñosas se desarrollan rápidamente invadiendo los potreros. Lo anterior aumenta la competencia contra el pasto y disminuye la producción de forraje para tener más ganado.

**Tronador™ D** es un producto económico enfocado al control de maleza herbácea y algunas semileñosas.

- Se distingue por su rápido control a la maleza
- Combate la maleza herbácea y algunas semileñosas de rápido desarrollo que invaden los potreros

**Tronador™ D** elimina la competencia contra el pasto y aumenta la producción de forraje para tener más ganado.

Antes



Después



### Tipos de aplicación



#### 1 Foliar total

Si la maleza ocupa más del 60% del potrero, realizar una aplicación total. Utilizar cualquier equipo que haga una distribución uniforme del producto y que moje perfectamente la maleza.

**Dosis:** Utilizar de 3 a 5 litros de **Tronador™ D** por hectárea, en un volumen de 300-500 litros de agua\*.



#### Foliar en manchoneo

Tras localizar la maleza, aplicar en manchoneo directamente sobre ella. Utiliza la mochila aspersora de espalda. Se utiliza cuando el potrero tiene menos del 50% cubierto de maleza.

**Dosis:** Aplicar 1 litro de **Tronador™ D** en 100 litros de agua\*.

Por mochila corresponde a:

- Mochila de 15 litros: 150 ml de **Tronador™ D**
- Mochila de 20 litros: 200 ml de **Tronador™ D**

\* Dosis para Frijolillo (*Senna obtusifolia*)  
Para mayor información consultar la etiqueta del producto

### Beneficios de usar Tronador™ D



#### El pasto crece mejor.

En pocos días, **Tronador™ D** elimina la maleza desde la raíz.



#### Mayor aprovechamiento de la humedad.

**Tronador™ D** elimina la maleza que invade los potreros en aquellas zonas con pocos meses de lluvia.



#### Solución adecuada

**Tronador™ D** elimina la maleza más común y de rápido crecimiento, haciendo tu inversión más productiva.

Principales malezas que controla Tronador™ D



| HERBÁCEAS                                   |   |  |   | SEMILEÑOSAS                                  |                                       |
|---|---|--|---|--|---------------------------------------|
|   |   |  |   |  |                                       |
| FLOR AMARILLA<br>( <i>Baltimora Recta</i> ) | COLA DE ALACRÁN<br>( <i>Heliotropium angiospermum</i> ) | HIERBA AMARGOSA<br>( <i>Parthenium hysterophorus</i> ) | TRONADORA<br>( <i>Wissadula amplissima</i> )  | FRIJOLILLO<br>( <i>Senna obtusifolia</i> )   | DORMILONA<br>( <i>Mimosa pudica</i> ) |
|   |   |  |   |  |                                       |
| HIERBA DULCE<br>( <i>Lippia nodiflora</i> ) | PICA PICA<br>( <i>Mucuna pruriens</i> )                 | TAJONAL<br>( <i>Viguiera dentata</i> )                 | RABO DE GATO<br>( <i>Achyranthes aspera</i> ) | ORTIGA<br>( <i>Cnidioscolus multilobus</i> ) |                                       |
| Zarza de Bajo ( <i>Mimosa pigra</i> )       |   |  |   | Zarza de Loma ( <i>Mimosa albida</i> )       |                                       |

### Los 8 pasos del éxito de Súper Ganadería™.

1



Identificar la maleza más abundante en el potrero, consultar con el asesor técnico, en la guía de soluciones, con un distribuidor o en la App de Súper Ganadería™; para conocer cuál es la mejor solución para controlarla.

2



Adquirir el herbicida correspondiente y pastorear el potrero antes de aplicarlo. Permitiendo que la maleza quede expuesta.

3



Programar la aplicación cuando la maleza está creciendo vigorosamente. No aplicar si la planta está en floración, fructificación o sequía.

4



Utilizar el equipo de aplicación adecuado, ya sea para aplicaciones totales, en manchoneo o al tocón. Siempre usar el equipo de protección adecuado (guantes, overol, lentes de seguridad, mascarilla y botas).

5



Preparar correctamente la mezcla; usar la dosis recomendada para la maleza y el agua lo más limpia posible.

6



Asegurarse de aplicar sobre toda la maleza, mojando "a punto de goteo" todas las hojas.

7



Aplicar con buen clima, evitar hacerlo si se esperan lluvias próximas a la aplicación. Aplicar en las horas más frescas del día.

8



Dar el tiempo necesario para que el pasto se desarrolle y cubra el área que ocupó la maleza. Evitar sobrepastorear los potreros.